

かけはし Vol.64



- <1面> 新潟県こども計画(令和7年4月1日施行)を紹介!
- <2面> 令和8年度に開校する新たな県立高校等の学校説明会を開催します
- <3面> こども自然王国 夏の体験
- <4面> 18歳からオトナです～契約はくれぐれも慎重に～
/インフォメーション
- <5面> インフォメーション



新潟県こども計画 (令和7年4月1日施行) を紹介! ～こどもの意見を大切にします～

こども計画ってなに?

- 安心してこどもを生み、子育てに喜びを感じ、こどもが希望や夢に向かい取り組み、こどもの笑顔があふれる社会をつくるための取組を書いた新潟県の計画です。

いつからいつまでの計画なの?

- 令和7年度(2025年度)から令和11年度(2029年度)までの5年間の計画です。

こども計画はどのようにしてつくられたの?

- 子育て中の方々や多くのこどもたちと直接会って意見を聞き、つくりました。



- 通常のパブリックコメントとともに「こどもパブリックコメント」を実施し、多くのこどもたちから意見が寄せられました(意見数:通常101件、こども179件)。

～こども計画の8つのポイント～

1つ目

こどもの権利を守ります

2つ目

こどもや若者の意見を大切にします

3つ目

新潟県のみんでこどもを支えます

4つ目

家庭でこどもを支える環境をつくります

5つ目

職場で子育てを支える環境をつくります

6つ目

保育・教育でこどもを支える環境をつくります

7つ目

地域でこどもを支える環境をつくります

8つ目

若者の希望がかなえられる環境をつくります

新潟県こども計画の
詳しい内容はこちら→



【問い合わせ先】
新潟県福祉保健部 こども家庭課 こども政策室
TEL : 025-280-5214 FAX : 025-281-3641

令和8年度に開校する新たな県立高校等の 学校説明会を開催します



県教育委員会では、令和8年度に開校する新たな県立高校・県立中学校の学校説明会を下記のとおり開催します。中学生とその保護者のみなさまが主な対象となりますが、一般の方についても参加が可能です。会場に足をお運びいただき、新たな学校の特色や内容について御理解いただきますよう御案内いたします。

なお、参加にあたっての事前の申込みは、必要ありません。

【佐渡高等学校両津キャンパス】

日時：令和7年7月11日（金）17:00～18:30

会場：あいぽーと佐渡（佐渡市両津夷）

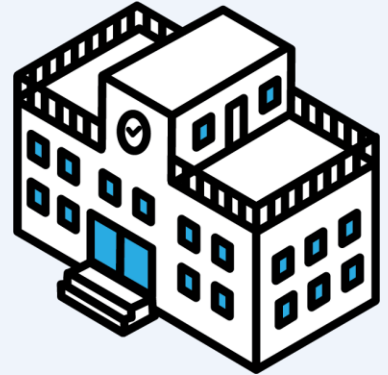

【新潟北高等学校・豊栄高等学校の統合校】

①

日時：令和7年7月13日（日）10:00～11:30

会場：東区プラザ・ホール（新潟市東区役所2階）

②

日時：令和7年7月19日（土）10:00～11:30

会場：豊栄地区公民館・大講堂（新潟市北区役所3階）

（上記①②ともに説明内容は同じです。）

どんな学校になるのかな？

【柏崎高等学校附属中学校（仮称）】

日時：令和7年9月6日（土）14:00～15:30

会場：柏崎市産業文化会館 文化ホール（柏崎市駅前2）

詳細は、準備が整い次第、柏崎高等学校ホームページに掲載予定です。



説明会の内容（予定）

1 学校概要の説明

- ・ スクール・ミッション（案）及びスクール・ポリシー（案）について
- ・ 特色ある教育活動について
- ・ 校歌、制服、部活動等について 他

2 質疑応答



〈御質問はこちらから〉
各会場にてお答えします



【問い合わせ先】

新潟県教育庁高等学校教育課将来構想推進室

TEL：025-280-5614

E-mail：ngt500050@pref.niigata.lg.jp

県HPは
こちら





あそぶ・まなぶ・とまる 大型児童館 こども自然王国

「あそんだ人から王様だ〜！」をコンセプトに、豊かな自然環境を活かした様々な遊びや体験、交流を通じて、こどもが主体となり活動する中で自主性、協調性、社会性や新たな発見、豊かな感性など育むことを目的とした大型児童館です。



番神自然水族館

日時: 7月12日(土)~27日(日)までの土日祝日
8月2日(土)~17日(日)までの土日祝日
※8月10日(日)は休み、8月15日(金)は開催
※1日2回開催(午前10:30~/午後13:30~)
参加費: 600円(90分) 定員: 25名
対象: 小学生以上の親子



水辺の生きもの探し

日時: 7月19日(土)、26日(土)
8月2日(土)、9日(土)、11日(月)、16日(土)
10:00~11:30
参加費: 600円 定員: 15名
対象: 5歳以上



第81回ガルルキャンプ夏

日時: 7月31日(木)10:00~
8月1日(金)14:00 の1泊2日
対象: 小学4年生~高校生
参加費: 小学生12,000円
中学生13,000円
定員: 25名
*大学生のボランティア募集中!

カヌー教室

日時: 7月20日(日)、21日(月)、27日(日)
8月10日(日)、15日(金)、17日(日)
10:00~11:30
参加費: 2,200円(当日入浴券付き)
定員: 10名
対象: 小学4年生以上



7月6日(日)は栃ケ原ダムで「カヌーまつり」も開催



生き物大好き!集まろう~!

今森光彦さんと行く

昆虫教室

開催日 2025年8月13日(水)~14日(木)

参加者募集!
7/4(金)から受付スタート!

わくわく
里山昆虫展 場所 キルルの部屋
のぞいてみよう!里山に暮らす昆虫や標本を展示。昆虫クイズコーナー
昆虫ワールド 場所 ガルルの部屋
昆虫ふれあいコーナーや世界の昆虫を見ることができよう!

開催日 2025年8月9日(土)~24日(日)
時間 9:30~15:30(随時受付) *ミニプレゼント付き
料金 1人300円(3歳未満無料) *昆虫教室宿泊者は1回入

A 今森光彦さんと行く! 王国の森で昆虫採集

8/13(水) 9:00~11:00

場所 こども自然王国周辺エリア
わんぱく広場・河川公園

対象 小学生以上 *小学生は保護者と
定員 (親子) 40名 一緒にご参加ください

小雨決行、荒天時は内容を一部変更

B 今森光彦さんと 大人もおすすぬ! 『切り絵昆虫館』を作ろう!

8/13(水) 13:30~15:30

場所 こども自然王国プレイホール

対象 小学生以上 *小学生は保護者と
定員 60名 一緒にご参加ください

*ハサミや材料は当館でご用意いたします。

作品コンテストで、昆虫トロフィーをゲット!

D 今森光彦さんの写真とともに 『里山トーク』 大人におすすぬ!

8/14(木) 10:00~11:30

場所 こども自然王国プレイホール

対象 小学生以上 *小学生は保護者と
定員 100名 一緒にご参加ください

1ドリンクサービス
書籍の販売もあります

C ナイトプログラム『夜の昆虫探し』 今森光彦さんを囲んで『トークタイム』

8/13(水) 昆虫教室宿泊者限定!
(自由参加)

- 昆虫探し 19:00~20:00
(場所 こども自然王国周辺エリア)
 - トークタイム(大人) 20:00~21:30
(場所 レストランもりもり亭)
- 対象 小学生以上とそのご家族
定員 40名
小雨決行、荒天時内容変更



申込方法 お電話にてお申込みください。
申込期間 2025年7月4日(金)~11日(金)
*期日前後のお申込みは無効となります。
*定員に達しない場合は申込期間を延長いたします。
*応募数が定員を超えた場合は抽選になります。

新潟県立こども自然王国 TEL 0257-41-3355

[7月休館日] 7月7日(月)、14日(月)、22日(火)、28日(月)
[8月休館日] 8月18日(月)、25日(月)、26日(火)



18歳からオトナです～契約はくれぐれも慎重に～

成年年齢は18歳です！

- ・成人になると保護者の同意がなくても、**自分ひとり**で契約することができます。
- ・高校生でも、**ローン**を組んだり、**クレジットカード**を作ることも可能になります。
- ・成人になりたての18歳・19歳は「**美**」(化粧品など)と「**金**」(内職・副業など)のトラブルに御注意ください。



トラブルにあったら局番なしの3ケタ番号 **188(いやや)** へ相談！

←詳しくは「18歳成年に伴う消費者トラブル防止啓発」のページを御覧ください。

【問い合わせ先】新潟県総務部県民生活課 消費とくらしの安全推進班 TEL：025-280-5464



新潟県は一人一人を伸ばす教育を推進します

いんぷおめーしょん



○お申し込み・お問い合わせは、直接各施設にお電話等でお願います。

県立自然科学館

プラネタリウム夏の番組 「SPACE 開かれた宇宙への扉」

宇宙の新時代を担う民間企業主導の宇宙開発を紹介します。

会 期：6/21(土)～9/15(月・祝)
休 館 日：毎週火曜日(7/29、8/5、8/12、8/19は開館)、9/1(月)
時 間：[平日]11:00-、15:00-
[土・日・祝日]12:30-、15:30-
会 場：プラネタリウム
観 覧 料：大人210円 小・中学生100円
※別途入館料(大人580円 小・中学生100円)



©K2 Studios

新潟市中央区女池南3-1-1
TEL:025-283-3331
URL:<https://www.sciencemuseum.jp/>



夏の特別展

「リトルモンスター展 ～「うわっ」と「うわぁ～」のいきものたち～」

進化の過程で自衛防御や攻撃力を身に着けた、小さな(リトル)いきもの(モンスター)たちを生態ごとに分けて展示します。

会 期：7/19(土)～8/31(日)
休 館 日：7/22(火)、8/26(火)
開 館 時 間：9:30～17:00

※最終入館は16:30まで
会 場：1階・特別展示室
料 金：【入館券付きセット料金】
大人(高校生以上)1,580円
小人(小・中学生)800円

※未就学児は入館・特別展ともに無料



登録番号：新動セ(動)第24-05-037号



万代島美術館

企画展「さくらももこ展」

期 日：7月12日(土)～10月26日(日)
※会期中一部展示替えがあります
(前期：7/12～8/31、後期：9/2～10/26)
休 館 日：7月14日(月)、28日(月)、8月4日(月)、18日(月)、
9月1日(月)、8日(月)、29日(月)、10月6日(月)、20日(月)

観 覧 料：一般 1,500(1,300)円
大学・高校生 1,200(1,000)円
中学生以下無料
※()内は有料20名様以上の団体料金。
※障害者手帳をお持ちの方は観覧料免除。
手帳を御提示ください。

開 館 時 間：10:00～18:00
(観覧券の販売は17:30まで)

©さくらももこ ©さくらプロダクション



新潟市中央区万代島5-1 朱鷺メッセ内 万代島ビル5階
TEL:025-290-6655 URL:<https://banbi.pref.niigata.lg.jp/>



県立近代美術館

徳川十五代将軍展 ～国宝・久能山東照宮の名宝～



久能山東照宮に奉納された徳川家康の甲冑や愛用の品々、歴代将軍の武具や書画など、国宝2点、重要文化財3点を含む資料を紹介します。歴代将軍全ての甲冑の展示は見どころです。

期 日：6/27(金)～8/24(日)
※会期中一部展示替えを行います。
(前期：～7/21、後期：7/23～)

休 館 日：6月30日(月)、7月7日(月)、14日(月)、
22日(火)、28日(月)、8月4日(月)、18日(月)

観 覧 料：一般 1,800円(1,600円)
大学・高校生 1,400円(1,200円)
中学生以下無料
※()内は有料20名様以上の団体料金
※障害者手帳をお持ちの方は観覧料免除
手帳をご提示ください。

開 館 時 間：9:00～17:00
(観覧券の販売は16:30まで)

【重要文化財】金陀美具足
※7/23～展示 久能山東照宮博物館蔵

長岡市千秋3丁目278-14
TEL:0258-28-4111
URL:<https://kinbi.pref.niigata.lg.jp/>





新潟県は一人一人を伸ばす教育を推進します

いんぷおめーしょん



〇お申し込み・お問い合わせは、直接各施設にお電話等をお願いします。

県埋蔵文化財センター

企画展1「金箔付木製塔婆と渡来銭—中世柏崎の生活と信仰—」

全国2例目「金箔が押された木製塔婆」を展示

期 日：開催中～11/24(月・振)

休 館 日：なし

開館時間：9:00～17:00

観 覧 料：無料



柏崎市東原町遺跡の珠洲焼と古銭

XやFacebookで情報発信しています。

X QRコード

Facebook QRコード



新潟市秋葉区金津93番地1

TEL:0250-25-3981

URL:<https://www.maibun.net>/https://twitter.com/niigata_maibun

県愛鳥センター紫雲寺さえずりの里

工作教室(消しゴムはんこ)

期 日：8/2(土)

時 間：13:30～15:00

内 容：かわいい鳥のはんこを作ります。

対 象：小学生(高学年)以上

定 員：先着20名

参 加 料：無料

申し込み：7/1(月)～募集開始



<申し込みについて>

住所、氏名、電話番号、年齢を明記して、電話、はがき、FAX、メールでお申し込みください。

巣箱作り教室

期 日：8/16(土)、8/17(日)

時 間：13:30～16:00

内 容：スズメやシジュウカラ用の巣箱を作ります。

対 象：小学生以上

(小学生は保護者同伴)

定 員：各回先着8組

参 加 料：無料

申し込み：7/1(月)～募集開始



新発田市藤塚浜海老池 TEL:0254-41-4500 FAX:0254-41-4501 E-mail:aicho-center@pref.niigata.lg.jp URL:<https://www.pref.niigata.lg.jp/site/aicho/>

県立浅草山麓エコ・ミュージアム

・園内自然ガイドツアー

自然観察指導員による園内ガイド

・森の工作教室

自然素材を使った工作教室



期 日：開館期間中の土日・祝日

【令和7年6月22日(日)～11月3日(月祝)】

※積雪状況により変動あり

休 館 日：なし

開館時間：9:00～16:30

観 覧 料：無料



魚沼市大白川字浅草山1501

TEL:025-793-7480

(魚沼市生涯学習課)

URL:<http://www.eco-museum.jp/museumguide.html>

ご意見をお寄せください

「かけはし」では家庭や地域の声を紙面に反映させていきたいと考えています。本紙に関して、また教育の一般についての皆様の御意見をお待ちしています。※無断転載を禁じます

〒950-8570 新潟県教育庁 総務課 企画係
TEL:025-280-5587 FAX:025-285-3766 E-mail:ngt500010@pref.niigata.lg.jp